SILVIA MITTEMPERGHER

Gesang, Schauspiel, Tanz



Nationalität:	Italien
Wohnort:	Turin
Größe:	160 cm
Haarfarbe:	hellbraun
Augenfarbe:	dunkelbraun
Sprachen:	italienisch, deutsch, englisch
Stimmlage:	Sopran
Instrumente:	Klavier, Violine
Tanz:	Ballett, Modern, Steppen, Jazz, Bauchtanz

AUSBILDUNG:

2022-2025	Musical	Torino Musical Academy (Turin)

BÜHNE (AUSZUG):

2025	**THE PROM | Mrs. Greene** Regie: Alice Viglioglia
2024	**MAMMA MIA | Ensemble** Regie: Alice Viglioglia
2023	**THE ADDAMS FAMILY | Ensemble** Regie: Alice Viglioglia

FILM (AUSZUG):

2026	È IL PENSIERO CHE CONTA. | **Giorgia (Komödie)** Regie: Neri Marcorè
2026	**ANNA | Irina. (Spielfilm)** Regie: Massimo Panico
2026	**L'ALBERO DI FICHI | Francesca (Kurzfilm)** Regie: Gaia Bellini

KIER Management | Toßgasse 2A/20-21, 1150 WIEN | office@kiermanagement.at | +43 699 150 166 36 | Instagram

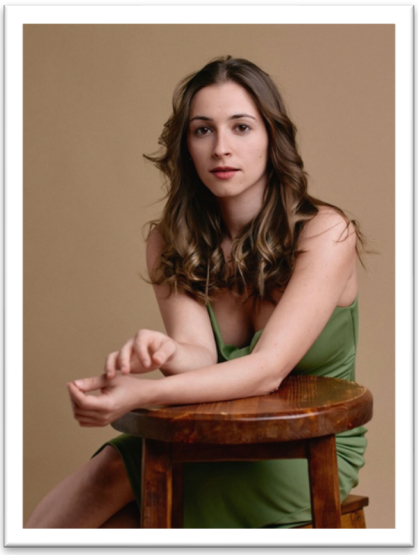



KIER Management | Toßgasse 2A/20-21, 1150 WIEN | office@kiermanagement.at | +43 699 150 166 36 | Instagram